Maatvoering te controleren i.h.w. door aannemer vóór uitvoering.

Hout, Beton- en Staalconstructie vlgs. statische berekeningen constructeur.

Brandweing vlgs. rapportage RBG

Rc vloeren / gevel / dak > 2,5 m²K/W

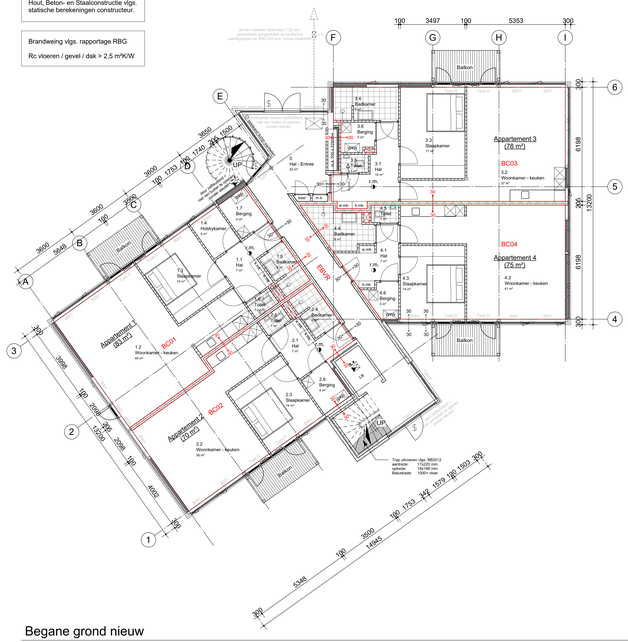

Begane grond nieuw

1 : 100

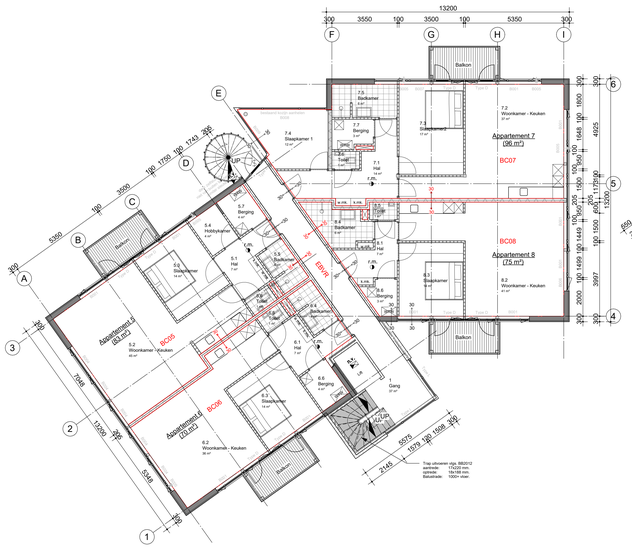

1ste verdieping nieuw

1 : 100

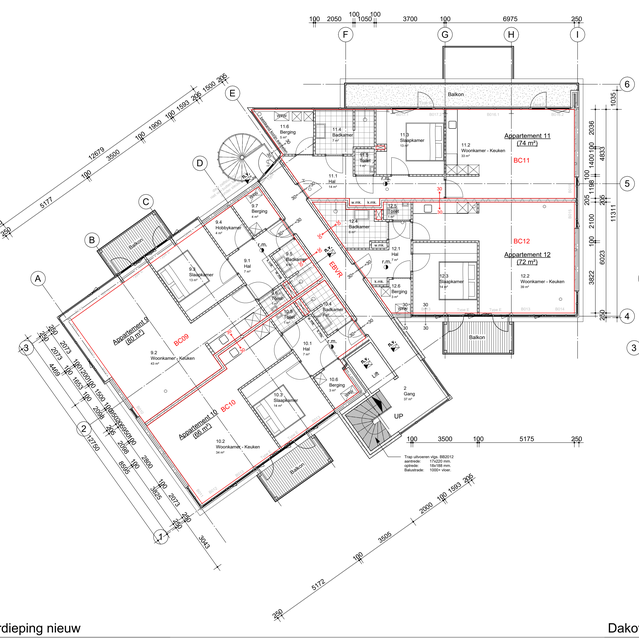

2e verdieping nieuw

1 : 100

WPBU **Warmte/Pump BuitenUnit:**
= Afmeting: PHBeD 1003x1270x533

= Afstand min. 15 mm. / m.

= n.a.a. als bestaand

= Aanhaakbijt

= Vast aanhaakpunt

= Consequenties x 50:
5 per woning + een paar extra
2 voor de lift
24 stoks op zuidwest

Dit is een Schetsmatig plan, het is een voorlopig van hoe het kan zijn. Het definitieve plan wordt nog door de installatieur gemaakt.

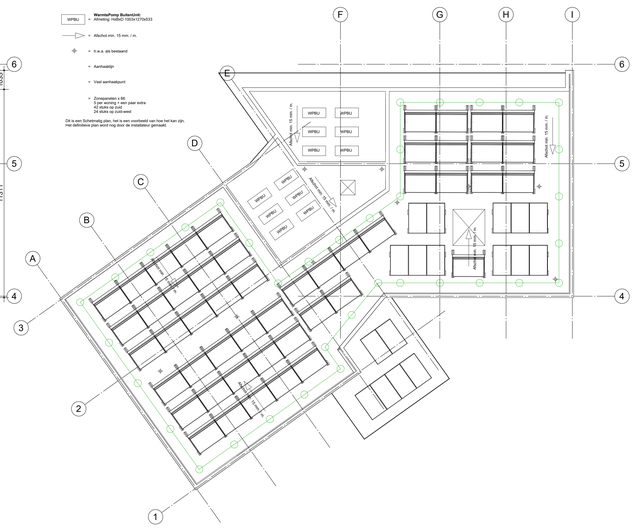

Dakoverzicht nieuw

1 : 100

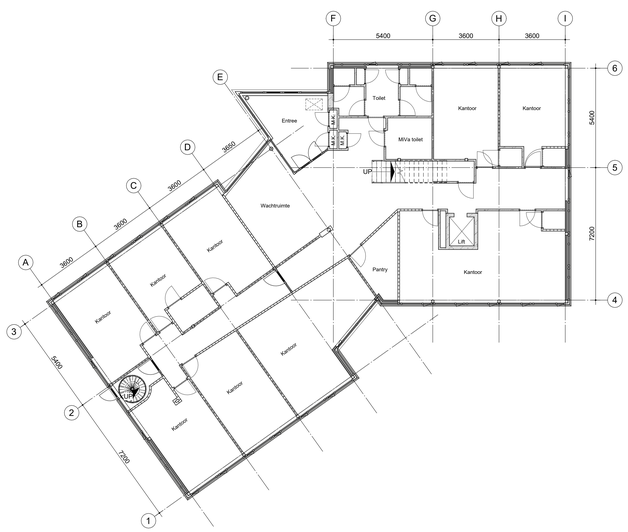

Begane grond bestaand

1 : 100

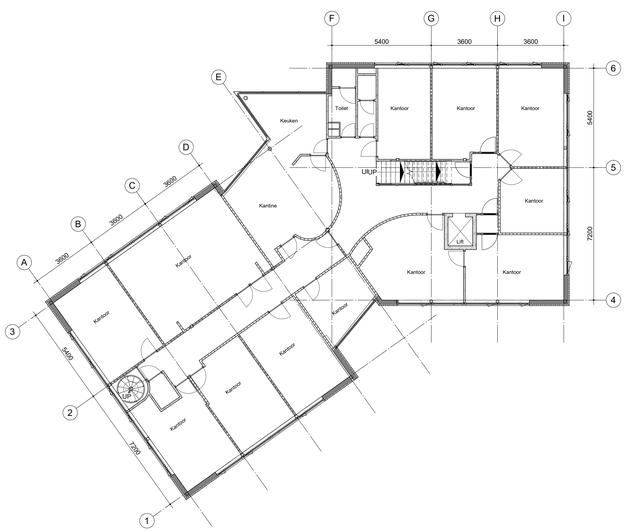

1ste verdieping bestaand

1 : 100

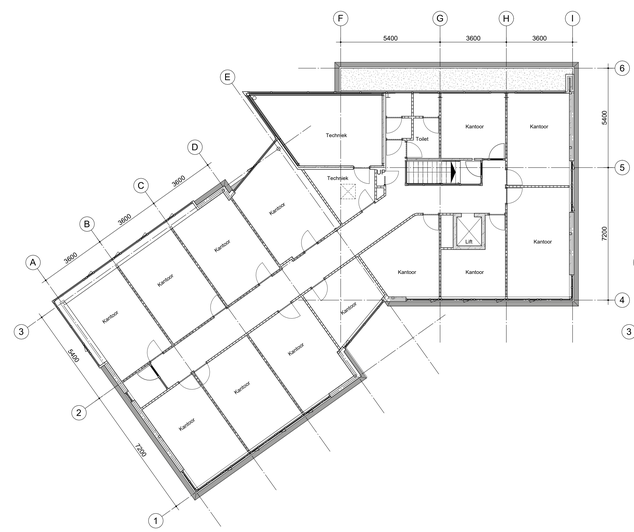

2e verdieping bestaand

1 : 100

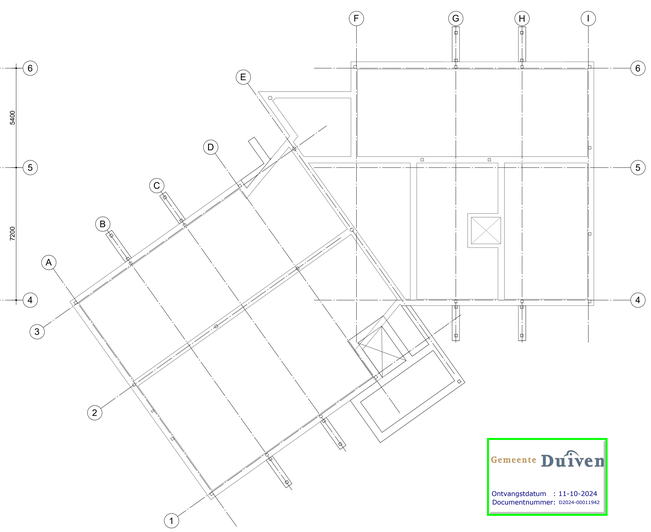

fundering nieuw

1 : 100

Gemeente Duiven

Ontvangstdatum : 11-10-2024
Documentnummer: D2024-00019942

onderdeel:	plattegronden	blad: BA-01	werknr: 24112
project:	Verbouw kantoren naar appartementen, Scheefkeik 2 te duiven		
opdrachtgever:	Ooithuis projecten BV te Lichtenvoorde		
architect:	Stephan Roelvink — getekend: Mike Hamers	schaal: Zie tekeningen	gewijzigd: 01-10-2024, 11-10-2024
		datum: 26-07-2024	
		formaat: A0 +1	
		bestemd: AANVRAAG	

PLAN ARCHITECTEN
Raadhuisstraat 25, 7001 EX Doetinchem
tel. (0314) 33 56 39 info@planarchitecten.nl
www.planarchitecten.nl

Deze tekening is/zij zijn eigendom Stichting ARCHITECTEN PLAN Doetinchem, niet gewijzigd, verveelvoudigd of aan derden ter inzichtelijking aanbieden gebruikt.